

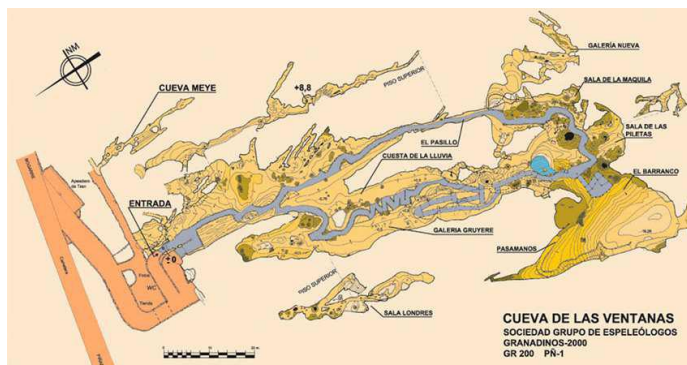

ASOCIACIÓN DE MADRES Y PADRES DE ALUMNOS
COLEGIO LA SALLE – ALMERÍA



Estimadas familias:

El AMPA del colegio organiza para el **sábado 25 de Marzo** una excursión **“Cueva de las Ventanas de Piñar (Granada)”**. El programa previsto, con el fin de poder disfrutar de un día de convivencia, es el siguiente:

| | |
|---------|---|
| 8,30 h | Concentración en la puerta del colegio para salir a las 8,45 h. hacia en autobús. |
| 10:45 h | Llegada Piñar, iniciando la visita al Animalario y Museo de Granja Escuela. visita a las Cuevas (duración aproximada de 01:30 h.). Accesible para personas con movilidad reducida. Paseo por el pueblo de Piñar. |
| 11:30 h | Visita guiada a las Cuevas (duración aproximada de 01:30 h.). Accesible para personas con movilidad reducida. <i>El recorrido por sus galerías es un auténtico viaje a la prehistoria, en un mundo subterráneo. Mediante diferentes talleres y representaciones, conocerás cómo vivían nuestros antepasados desde el paleolítico hasta nuestros días.</i> Posteriormente, paseo por el pueblo de Piñar y ruta de senderismo de 1h. por el entorno del Castillo. El "Castillo árabe", a mediados del siglo XIV, en el periodo de reedificación del reino Nazarí fue un baluarte muy importante, especialmente por ser la frontera entre los reinos cristianos y musulmanes de Granada. El perímetro de aproximadamente 3.000 m ² , es ligeramente ovalado, con muralla de diversas facturas. Las torres son fundamentalmente rectangulares aunque hay dos semicirculares. Adosado a la muralla noroeste está el aljibe y junto a este en el interior, se han encontrado restos de viviendas. |
| 14:30 h | Almuerzo en Restaurante “El Castillo” situado dentro del recinto de la Granja Escuela. |
| MENU: | Ensalada mixta y embutidos frescos a la brasa al centro para compartir. Primer plato: Sopa de picadillo, migas o salmorejo (A elegir en el momento de la reserva) Segundo plato: Cabezada de lomo a la brasa o pollo braseado con guarnición de patatas. (A elegir en la reserva) Postre: Helado o natillas. *Cada menú incluye 1 bebida + pan + café o infusión. * Menú infantil para los niños: Plato combinado de patatas, nugget de pollo y huevo. Postre: Helado o natillas. *Cada menú incluye 1 bebida +pan. |
| 17.00 h | Exhibición de rapaces en vuelo |
| 18:00 h | Regreso a Almería en autobús. |

La Asociación subvencionará el transporte de todas las familias del colegio con hijos de cualquier edad que estén al corriente en el pago de las cuotas, **hasta completar las plazas disponibles que serán asignadas por riguroso orden de inscripción**, siendo necesario abonar **22 € por adulto y 14 € por niño**.

Para inscribiros, podéis pasar por la sede de la Asociación los días **20, 21, 22 y 23 de Marzo de 13:00 a 14:00 horas por la mañana y los días 20,21 y 22 de Marzo de 17:00 a 18:00 por la tarde**.

Si tenéis cualquier duda podéis comunicar con el AMPA en ampaalmeria@lasalleandalucia.net o dejar un nº de teléfono de contacto en recepción del Colegio para que podamos ponernos en contacto con vosotros.

NOMBRE Y APELLIDOS _____ Tel. móvil _____

Como PADRE / MADRE del ALUMNO:

Apellidos _____ Nombre _____ del Curso _____ de _____

Asistiremos a la jornada _____ adultos y _____ niños con menú infantil

"como madre / padre / tutor / tutora legal de mis hijos cuyo nombre se indica en la ficha adjunta,

AUTORIZO a la captación de imágenes del mismo / los mismos y su madre / padre / tutor legal en fotografía o video durante el transcurso de las actividades organizadas por el AMPA, y a que estas puedan ser reproducidas y difundidas por esta Asociación de Madres y Padres con finalidad exclusivamente informativa en el boletín electrónico y/o blog/página Web que nuestra Asociación edita periódicamente,

Firmado: D/Dña. _____